ŽST MEDZIBROD
VÝPRAVNÁ BUDOVA
Čiastkový pôdorys 1. NP

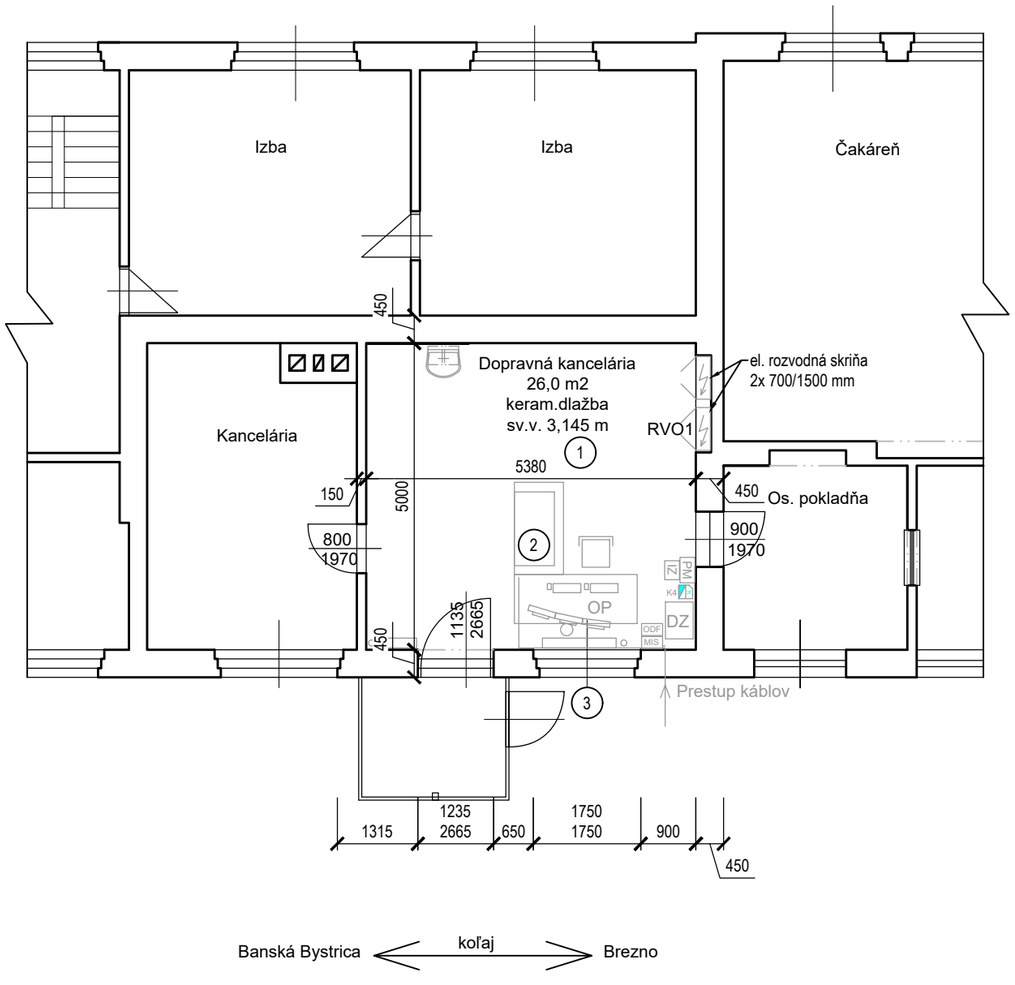

NAVRHOVANÉ STAVEBNÉ ÚPRAVY:

1. VYSPRAVIŤ A VYMAĽOVAŤ STENY A STROP DOPRAVNEJ KANCELÁRIE
2. DODAŤ NOVÝ NÁBYTOK PRE VYTVORENIE OVLÁDACIEHO PRACOVISKA - PREDBEŽNE SA NAVRHUJE 2 ks PRACOVNÝ STÔL A 1 ks KANCELÁRSKA STOLIČKA. NÁVRH SA UPRESNÍ V ĎALŠOM STUPNI DOKUMENTÁCIE NA ZÁKLADE UPRESNENEJ ŠPECIFIKÁCIE TECHNOLOGICKÝCH ZARIADENÍ
3. NA OKNO DOPLNIŤ VNÚTORNÚ HORIZONTÁLNU HLINÍKOVÚ ŽALÚZIU

OP OVLÁDACIE PRACOVISKO

Výškový systém: Baltský po vyrovnaní

Súradnicový systém: JTSK

Investor: Železnice Slovenskej republiky, Bratislava, 813 61 BRATISLAVA, KLEMENSOVA 8		Generálny projektant: PRODEX PROJEKTOVANIE STAVIEB, Rusovská cesta 16, 851 01 Bratislava	
Číslo stavby: -	Číslo zákazky: 18ZA21006	Archívne číslo: 18ZA21006-DSP	

Stavba: ŽST Slovenská Ľupča, ŽST Medzibrod, zabezpečovacie zariadenie			PRODEX PROJEKTOVANIE STAVIEB, Rusovská cesta 16, 851 01 Bratislava
Hlavný inžinier projektu: Ing. Marcel Caltík	Zodpovedný projektant PS/SO: Ing. Elena Marcinová	Navrhol, vypracoval: Ing. Elena Marcinová	Kontroloval: Ing. Andrea Štecáková
Počet listov: 2xA4	Mierka: 1:100	Stupeň PD: DSP	Dátum: 01.2019
Objekt / súbor: SO 34-02 Stavebné úpravy v DK ŽST Medzibrod			Číslo zákazky: 18ZA21006
			Arch. číslo: 18ZA21006-DSP
			Časť dokumentácie: E
Názov prílohy: Pôdorys 1. NP			Číslo prílohy: 3